# La Tête Ailleurs

< Mazurka >

Composition par Elisabeth Barrier en 1999
Tablature par Orlulas le 30/11/2021
Copyright OrluDiato © tous droits réservés

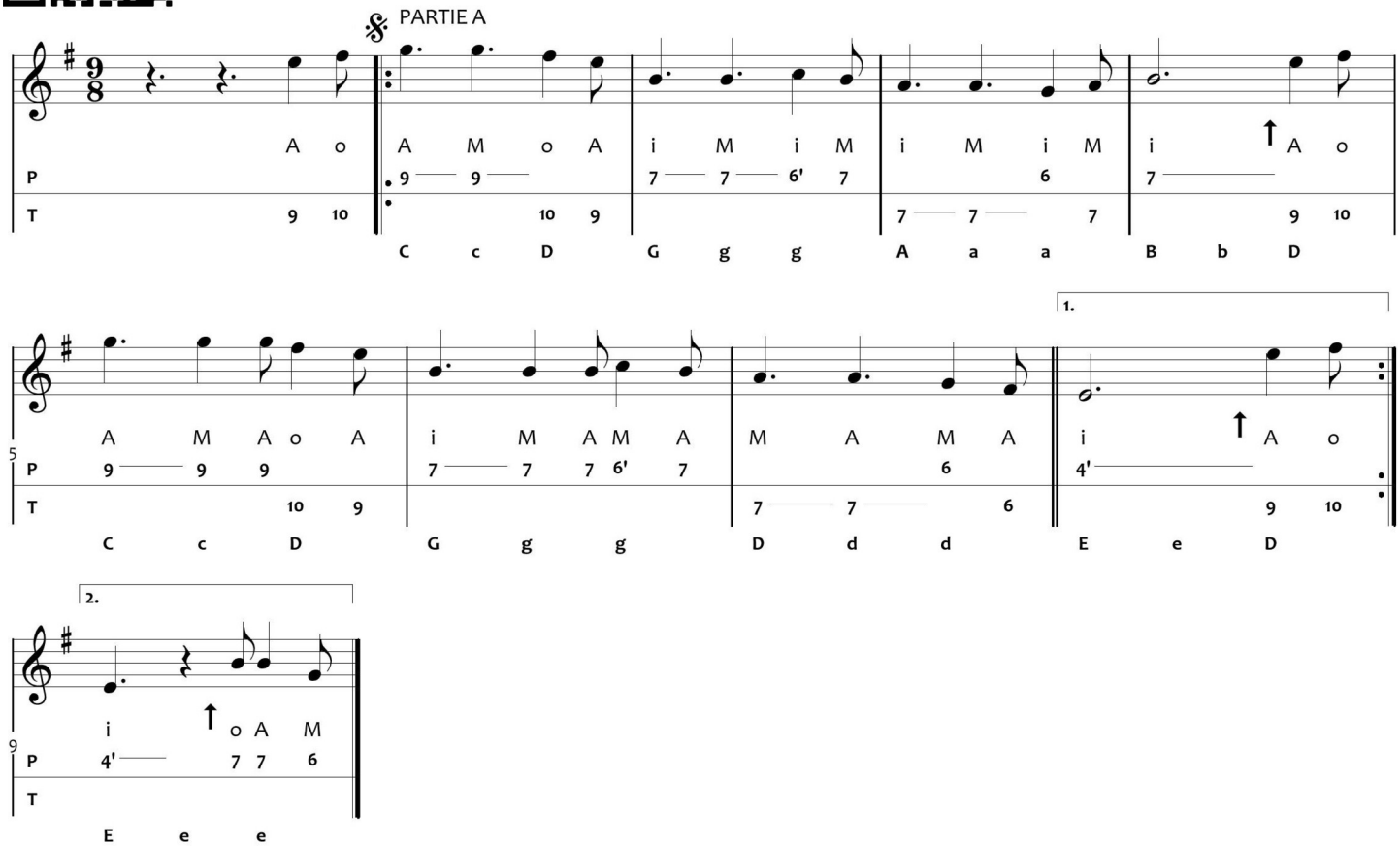


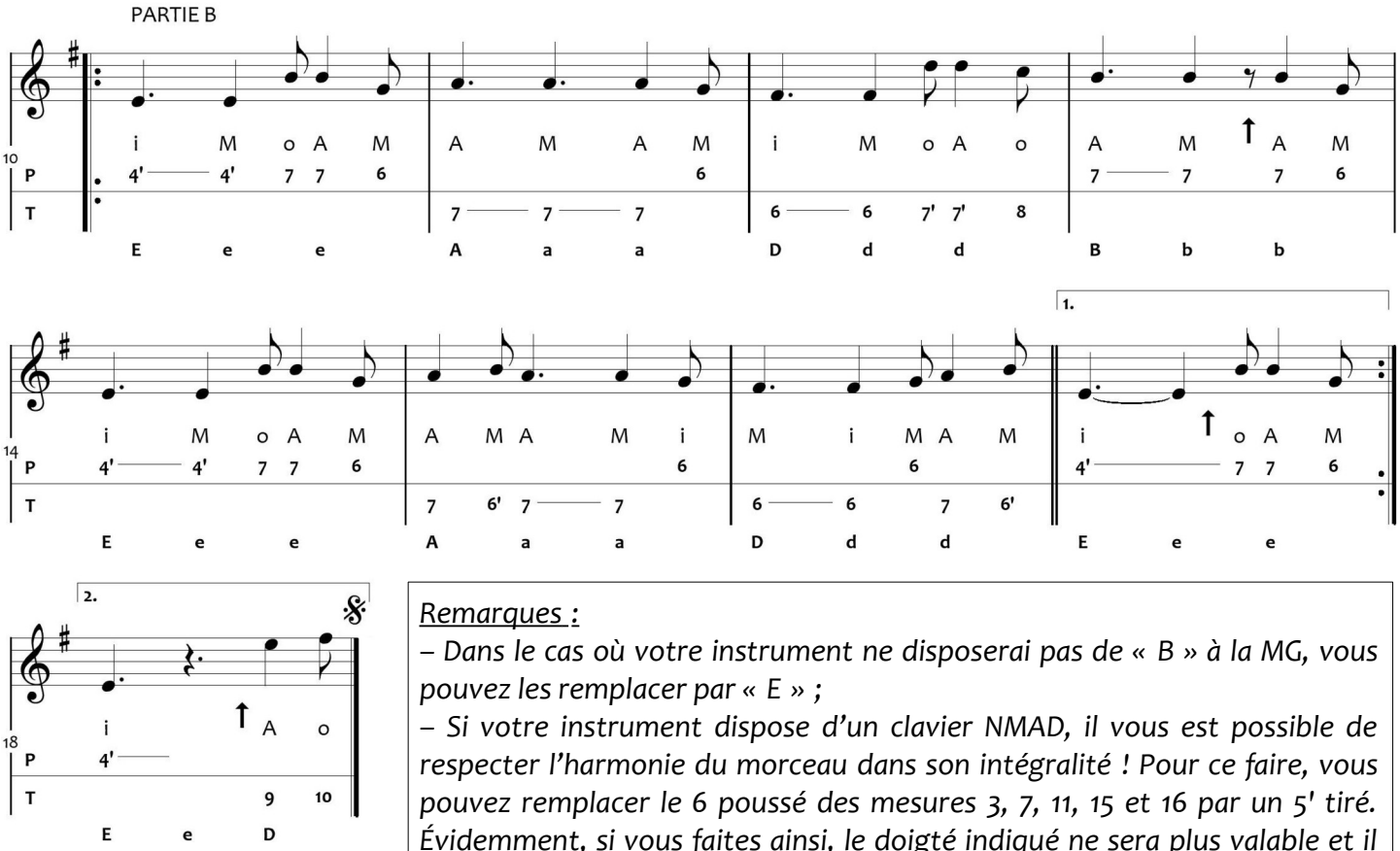


*Remarques :*

*– Dans le cas où votre instrument ne disposerai pas de « B » à la MG, vous pouvez les remplacer par « E » ;*

*– Si votre instrument dispose d'un clavier NMAD, il vous est possible de respecter l'harmonie du morceau dans son intégralité ! Pour ce faire, vous pouvez remplacer le 6 poussé des mesures 3, 7, 11, 15 et 16 par un 5' tiré. Évidemment, si vous faites ainsi, le doigté indiqué ne sera plus valable et il vous faudra le réécrire…*

*– Publié avec l'aimable autorisation d'Elisabeth Barrier.*